# Kunststof flens

## voor aanbrenging achteraf

## HSI150 DFK

Artikel-nr.: 2118010022, GTIN: 4052487162555

- **Met geïntegreerde waterpas**
- **Beproefde oplossing voor gebruik bij stortbeton-afdichtsystemen**

Om naderhand via boringen met pluggen te monteren of op behuizingen te schroeven. Maakt de gas- en waterdichte aansluiting mogelijk van systeemafdichtingen voor kabel- en mantelbuizen.

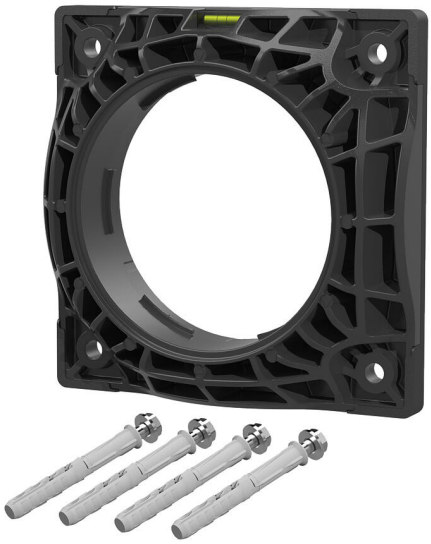

De getoonde afbeelding kan afwijken van het gekozen product

# FEITEN

## Voordelen:

- Eenzijdige aansluiting voor systeemafdichting mogelijk (bijv. koppeling voor mantelbuis of kabelafdichting)
- Montage op wanden van containers mogelijk
- Vormsluitende vlakafdichting

## Leveringsomvang:

- Bevestigingselementen inclusief afdichtingsring
- Oppervlakteafdichting, 6 mm dik

## Afmetingen:

- Lengte x breedte: 235 x 235 mm
- aanbevolen asafstand van de boringen: 250 mm
- Boringen max. Ø: 150 mm
- Opbouw voor de wand, inclusief oppervlakteafdichting: 63 mm

## Toepassingsgebied:

- Klasse van blootstelling aan water DIN 18533: W1-E en W2.1-E
- Belastbaarheidsklasse waterdicht beton 1 i 2

## Materiaal:

- Flens: glasvezel versterkt polyamide
- Oppervlakteafdichting: EPDM
- Bevestigingselementen: roestvrijstaal V4A (AISI 316L)

## Dichtheid:

- gas- en waterdicht tot 2,5 bar

# FOTO'S

# TOEBEHOREN NODIG

Afdichtingsmiddel EGO

Hauff-Technik GmbH & Co. KG
Robert-Bosch-Straße 9
89568 Hermaringen, GERMANY

Tel. +49 7322 1333-0
Fax +49 7322 1333-999

office@hauff-technik.de