osztott rozsdamentes acél perem

utólagos tiplizéshez

FAG1x300/80 A2

Cikksz.: 910980000, GTIN: 4052487021258

Falakban vagy padlólemezekben meglévő bemetszések/áttörések fölötti tiplizéshez már telepített haszoncsövek esetében.

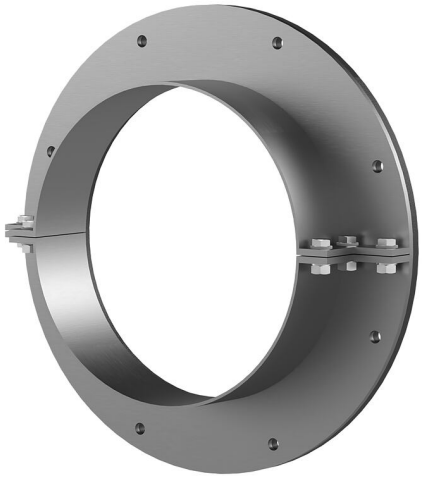

A kép eltérhet a kiválasztott terméktől

TÉNYEK

Előnyök:

- osztott kivitel már telepített haszoncsövekhez
- az ügyfél igényeinek megfelelő egyedi kiviteleket is gyártunk
- több átmenettel és különböző átmérőkkel kapható

Szállítási terjedelem:

- Rozsdamentes acél perem
- Felülettömítés
- Rögzítőelemek

Méretek:

- A standard peremméretek: külső Ø megfelel az adott védőcső belső Ø + kb. 150 mm-nek (egy átmenet esetén, részletek a prospektusban)
- Standard felső hossz: 80 mm

Alkalmazási terület:

- Vízzel szembeni expozíciós osztály DIN 18533: W1-E és W2.1-E
- 1-es és 2-es igénybevételi osztályú vízzáró beton

Nyersanyag:

- Perem: V2A (AISI 304L) vagy V4A (AISI 316L) nemesacél
- Felülettömítés: EPDM
- Rögzítőelemek: V4A (AISI 316L) nemesacél

TULAJDONSÁGOK

Védőcső, belső Ø (mm):	300
Védőcső falvastagság (mm) S:	2
Perem standard méretei (mm):	450

KÉPEK

TARTOZÉK SZÜKSÉGES

EGO tömítőpaszta

Hauff-Technik GmbH & Co. KG
Robert-Bosch-Straße 9
89568 Hermaringen, GERMANY

Tel. +49 7322 1333-0
Fax +49 7322 1333-999

office@hauff-technik.de