

Priključak za cijev

za priključivanje na krunski provrt, odnosno proturnu cijev

KES150 MA160-172/140-163 SET

Br. artikla: 2125818000, GTIN: 4052487058278

Za priključivanje spiralnog crijeva Hateflex 14150 na krunske provrte odnosno proturne cijevi. Nastavak za cijev povezuje se sa crijevom putem manžete. Brtvljenje na zid vrši se pomoću dodatne prstenaste brtve.

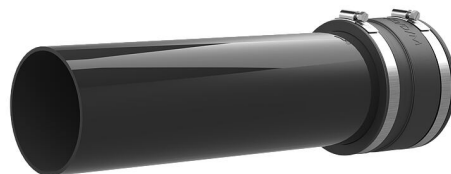

Slika može odstupati od odabranog proizvoda

ČINJENICE

Prednosti:

- mehanički stabilna, elastična priključna veza sa sistemskom manžetom
- stabilna cijev s plaštem prema debljini zida

Opseg isporuke:

- Nastavak za cijev uključujući manžetu sa steznom trakom

Dimenzije:

- Nastavak za cijev Øa: 160 mm
- duljina dijela nastavka za cijev koji strši oko 440 mm

Materijal:

- Manžeta: EPDM
- Nastavak za cijev: PVC
- Stezne trake: W4

Zabrtvljenost:

- plinotijesno i vodotijesno do 2,5 bara

ZNAČAJKE

Artikl: Rohranschluss zur Adaption des
Kunststoffspiralschlauches

SLIKE



POTREBAN JE PRIBOR



Komplet alata za KES-M