Standardna prstenasta brtva

Širina brtvljenja 80 mm

HSD250 1x177 b80 A2/EPDM

Br. artikla: 1600500202, GTIN: 4052487041300

- **vidljiva i osjetna sigurnost montaže pomoću ugrađenog kontrolnog otvora**

Za brtvljenje cijevi koje se trebaju montirati ili su već postavljene u krunskim provrtima ili proturnim cijevima. Isporučuju se za sve uobičajene veličine cijevi.

Slika može odstupati od odabranog proizvoda

ČINJENICE

Prednosti:

- za naknadnu montažu, moguće je razdijeliti na licu mjesta
- zaštitno brtvljenje putem velike širine brtvljenja
- može se isporučiti iz zaliha

Dimenzije:

- Širina brtvljenja: 80 mm

Značajke:

- certificiran FHRK
- U-profil: maksimalna stabilnost priteznih segmenata

Područje primjene:

- Vodootporni beton, klasa opterećenja 1 i 2

Materijal:

- Pritezne ploče, vijci i matice: nehrđajući čelik V2A (AISI 304L)
- Guma: EPDM

Zabrtvljenost:

- plinotijesno i vodotijesno
- otporno na radon

ZNAČAJKE

Proturna cijev Ø_i (mm):	250
prikladno za vod za provođenje medija Ø (mm):	177-181

SLIKE

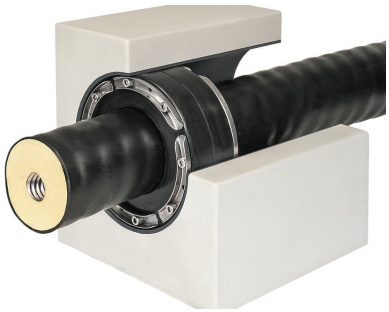

Hauff-Technik GmbH & Co. KG
Robert-Bosch-Straße 9
89568 Hermaringen, GERMANY

Tel. +49 7322 1333-0
Fax +49 7322 1333-999

office@hauff-technik.de