

Brida fija/suelta-casquillo de pared galvanizado

Para hormigonado de tanques de aguas negras

FLFE1x150/240 DIN18533 St-FVZ

Nº de artículo: 3030453921, GTIN: 4052487242585

Para la aplicación del hormigón o mortero en paredes, techos o suelos.

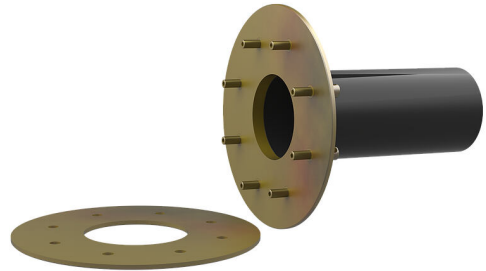

Las imágenes pueden diferir respecto al producto seleccionado

HECHOS

Ventajas:

- ajuste flexible al espesor de pared gracias al casquillo de pared de plástico
- instalación con encofrados

Alcance de suministro:

- Casquillo de pared de brida suelta/fija
- Elementos de fijación para hormigón
- Tornillos y tuercas
- 2 cubiertas de cerradura

Dimensiones:

- para espesores de pared de hasta 500 mm
- La construcción según DIN 18533 contiene: componentes en contacto con el suelo
- El diámetro ext. de la brida fija estándar equivale al diámetro int. del casquillo de pared correspondiente + aprox. 330 mm (con paso)

Área de aplicación:

- DIN 18533 W2.1-E, DIN 18533 W2.2-E

Material:

- Casquillo de pared con brida fija/suelta: acero galvanizado (vz)
- Casquillo de pared: plástico PVC-U
- Cubierta de cerradura: PE
- Tornillos y tuercas: acero galvanizado (vz)

Impermeabilidad:

- estanco al gas y al agua

PROPIEDADES

| | |
|---|-----|
| Revestimiento de tubería \varnothing_i (mm) D1: | 150 |
| Brida fija \varnothing (mm) D2: | 475 |
| Brida suelta \varnothing (mm) D3: | 465 |
| Espesor de pared para el casquillo de pared (mm) S: | 2 |
| Espesor de pared (mm): | 240 |

IMÁGENES

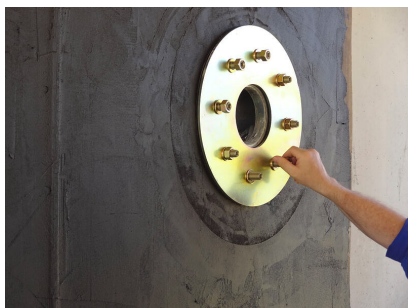

ACCESORIOS NECESARIOS



Incrustaciones de goma