# Implementación de la corriente consumida en obra

## para estaciones transformadoras

## BD90 K2/300

Nº de artículo: 302250000, GTIN: 4052487005326

Para suministro temporal de corriente o para suministro de emergencia de estaciones transformadoras. Con la implementación de la corriente consumida en obra, durante las obras de construcción, los cables pueden ir por encima de las líneas de corriente hasta la estación. De esta manera se pueden cerrar las puertas de la estación.

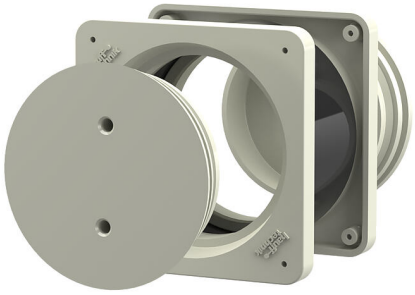

Las imágenes pueden diferir respecto al producto seleccionado

# HECHOS

### Ventajas:

- Con sellado listo para el montaje
- Abertura exclusiva mediante una herramienta especial, para evitar una apertura no autorizada
- Montaje sencillo en el encofrado

### Alcance de suministro:

- 2 cubiertas de cerradura

### Dimensiones:

- Dimensiones del marco: 120 x 120 mm

## Material:

- Bastidor de conexión: ABS
- Tubo intermedio: PVC

# PROPIEDADES

| | |
|---|---|
| Anchura libre (mm): | 90 |
| Espesor de pared (mm): | 300 |

# ACCESORIOS NECESARIOS

Llave de gancho articulada

Hauff-Technik GmbH & Co. KG
Robert-Bosch-Straße 9
89568 Hermaringen, GERMANY

Tel. +49 7322 1333-0
Fax +49 7322 1333-999

office@hauff-technik.de